

# new@forster

## Optimierung der Aluminium-Glashalteleisten Optimisation des parclozes aluminium Optimisation of the aluminium glazing beads



### **Neu:** **Mit mechanischer Sicherung im Bereich der Verglasungs- dichtung**

- Bessere Positionierung der Verglasungsdichtung
- Kompatibel mit bestehenden Glashalteleisten
- Mit bestehenden Verglasungsdichtungen konform
- Verwendbar bei allen Forster Tür- und Fenstersystemen
- Geprüfte Leistungseigenschaften bleiben bestehen

### **Nouveau:** **Avec protection mécanique dans la zone du joint de vitrage**

- Meilleur positionnement du joint de vitrage
- Compatible avec les parclozes existantes
- Conforme aux joints de vitrage existants
- Peut être utilisé avec tous les systèmes de portes et fenêtres Forster
- Les performances testées restent inchangées

### **New:** **With mechanical protection in the area of the glazing seal**

- Better positioning of the glazing seal
- Compatible with existing glazing beads
- Complies with existing glazing seal
- Can be used with all Forster door and window systems
- Tested performance characteristics remain unchanged

**Glashalteleisten  
Aluminium**

**Parclozes  
Aluminium**

**Glazing beads  
Aluminium**

Art. Nr. art. no.	Profile Profils Profiles	Profile: Neu Profils: Nouveau Profiles: New
901333		
901334		
901339		
901326		
901327		
901328		

Art. Nr. art. no.	Profile Profils Profiles	Profile: Neu Profils: Nouveau Profiles: New
901335		
901336		
901337		
901338		
901343		

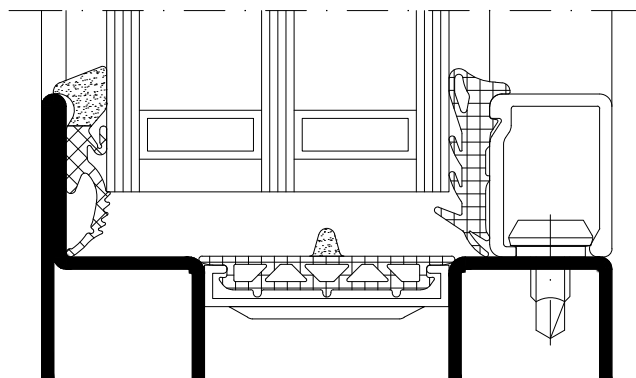

**ACHTUNG! Während der Umstellung kann es bei der Lieferung zu Vermischungen kommen.**

**ATTENTION ! Durant la phase de changement, des livraisons mixtes peuvent se faire.**

**ATTENTION! During the changeover, mixing may occur on delivery.**